



TRAZABILIDAD DE NUESTRO CONSUMO



Consumo a nivel mundial

Nuestra economía como se encuentra estructurada es insostenible.

- Es una economía lineal **Tomar-hacer-desechar**
- Hoy el mundo genera **2 millones de millones de desechos municipales en el mundo, equivalente a 7,500 Empire States anuales.**

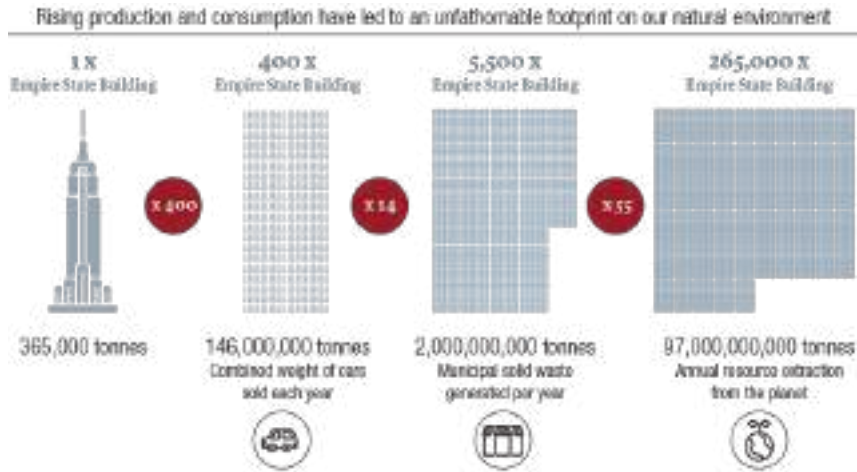

Consumo a nivel mundial

Nuestros hábitos de producción son insostenibles

- Para **2040** habremos extraído del planeta el peso del Monte Everest (160 millones de millones de toneladas) y solo se **recicla el 9%**.

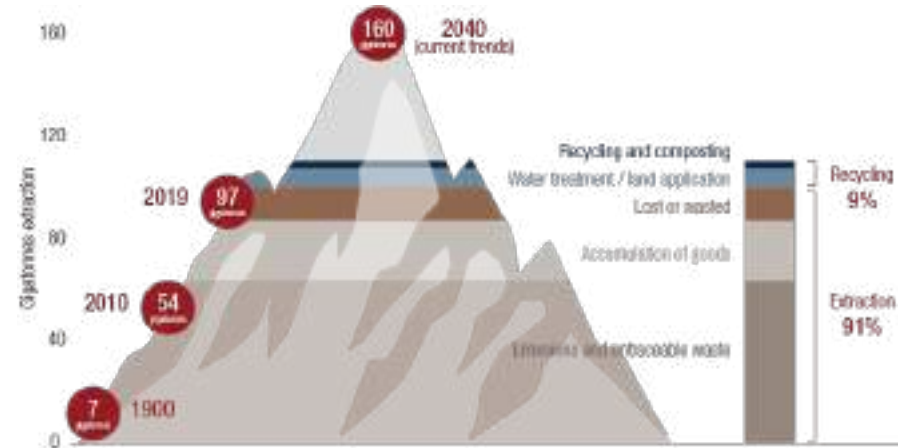

Global Waste Index 2022 (SENSONEO)

- **Análisis comparativo de de la gestión de residuos de los 38 países miembros de OCDE** (Organización para la Cooperación y Desarrollo Económico)

Global Waste Index 2022

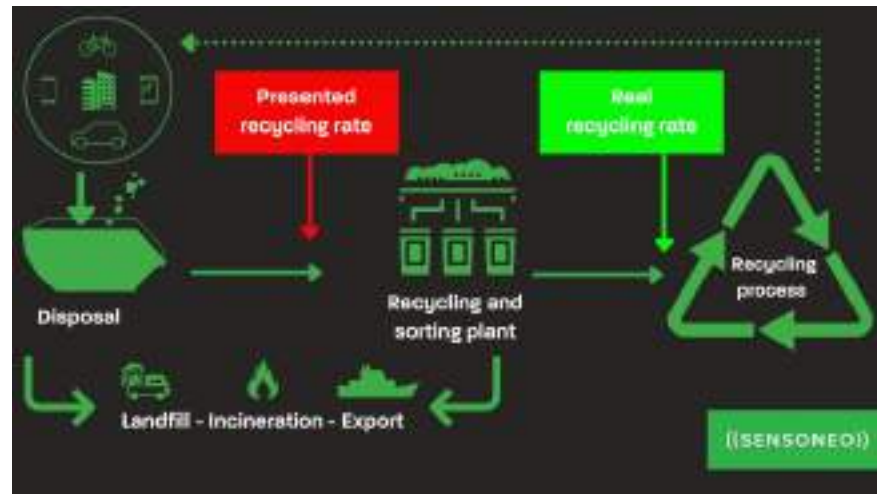

Metodología

Global Waste Index

- **Residuos generados:** Masa en kilogramos por habitante y año.
- **Reciclado:** Masa en kilogramos por habitante y año que se declara como nueva materia prima.
- **Valorización energética de residuos:** Masa en kilogramos por habitante y año que se incinera de forma controlada.
- **Vertido:** Masa en kilogramos por habitante y año que se deposita en vertedero de manera controlada y no controlada.
- **Gestión ilegal de residuos:** Masa en kilogramos por habitante y año de residuos dispuestos ilegalmente.
- **Otros residuos:** Masa en kilogramos por habitante y año que se genera sin registrar



Valle de Bravo y el manejo de residuos

- **2010:** Se recolectaban **40 toneladas diarias, 14,600 ton. anuales.**
- **2017:** Se recolectaban **90 toneladas diarias, 32,850 ton. anuales**
- **2022:** Se recolectan aproximadamente **80 y 100 toneladas diarias,**



El Relleno Sanitario de Valle de Bravo

- De acuerdo con el **Plan de Desarrollo Municipal de Valle de Bravo 2022-2024**: el **relleno sanitario de Valle de Bravo** cumple con la función de **captación de residuos más no de procesamiento**; es decir, la solución del **problema de la basura es temporal** en tanto este relleno **disponga de la capacidad de recibir desechos**. Lo anterior hace necesario **enfocar mayor atención y esfuerzo** en los aspectos relacionados **con el reciclaje y el aprovechamiento de los residuos sólidos**.



¿Cómo pasamos de esto a esto?



Por un Consumo Responsable



La visión desde el consumo y no desde el reciclaje:

- Es una **visualización de tu consumo semanal**.
- **Te permite evaluar qué productos debes rechazar.**
- **Logrando tener una decisión de compra más responsable.**



¿Por qué?

DIGNIFICAR LA BASURA

SOCIAL-**AMBIENTAL**-ECONÓMICA

Por un Consumo Responsable



Nuestro modelo:

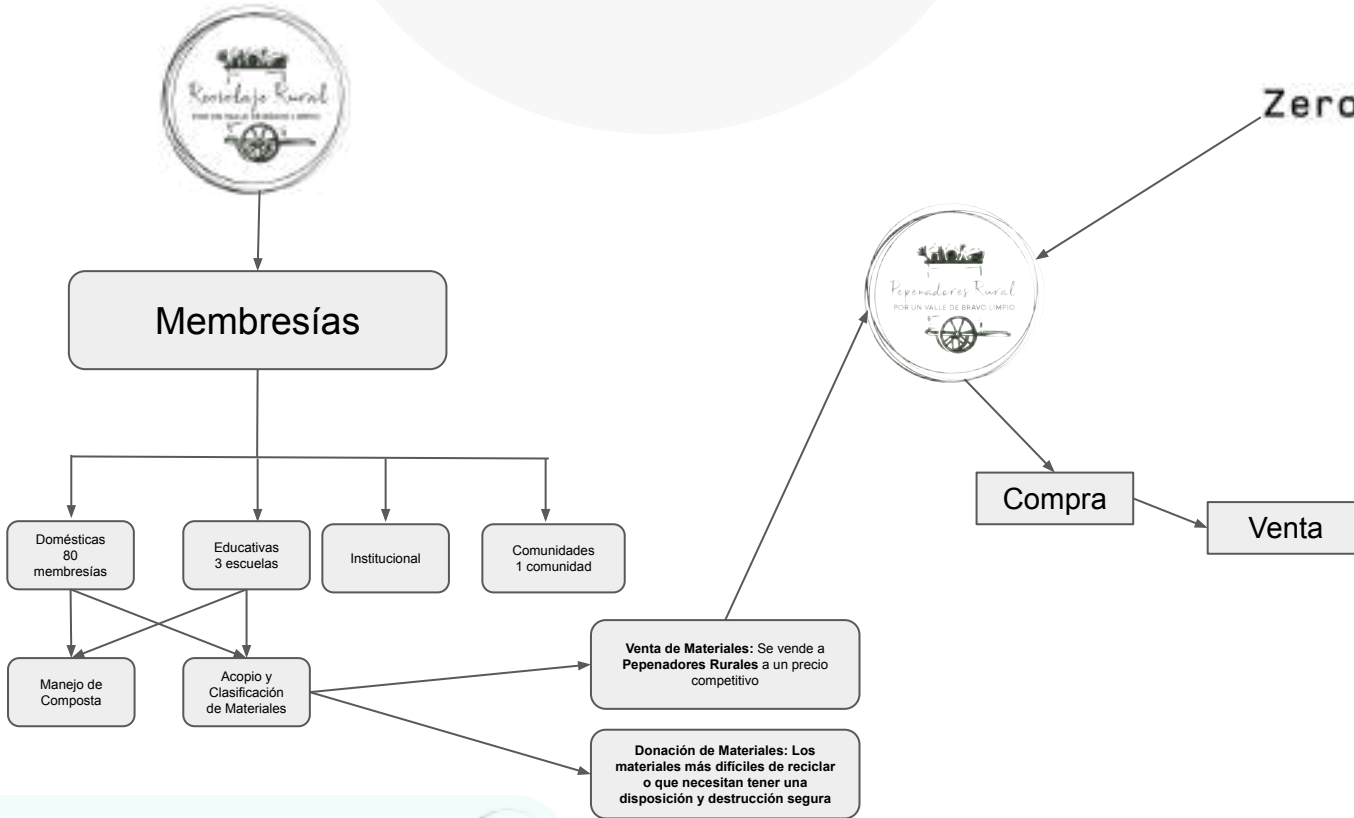

Zero Waste Investments DIGNIFICANDO LA BASURA

Zero Waste Investment:
Se buscan inversionistas para comprar material, logrando un financiamiento y permitiendo que ellos se conecten al generar beneficios ambientales y retornos de inversión interesantes. El dinero se canaliza a Peñadores Rurales para que puedan adquirir material revalorizable con su red de pepenadores de la zona y cubrir los gastos operativos.



Triplete de Conciencia

NO BUSCAMOS ser **RECOLECTORES** de **BASURA** sino generar **VALOR** en los **RESIDUOS**. Nuestro **OBJETIVO** es que **TODOS** logremos **DISMINUIR** la **GENERACIÓN** de **BASURA** por un **Valle de Bravo CONECTADO** y **RESPONSABLE**.





**Si nos conectamos con lo que genera nuestro consumo,
dignificamos la basura, convirtiéndola en material revalorizables.**